

北部小1年 学年通信 第4号

# な な さ い

かまど かよく いこうの ちねんに

## 学校探検をしました

4月27日(月)に、2年生主催の「がっこうたんけん」がありました。スタンプラリーをしながらクイズやイベントを楽しみました。終わった後教室で感想を聞くと「お兄さん、お姉さんと一緒に学校を歩いて嬉しかった」や、「一緒に学校探検ができて楽しかった」と笑顔の子が多くいました。

音楽では、校歌も練習します。北部小学校の校歌は、男女二部合唱になる珍しい校歌です。校歌に隠された秘密も、今後探っていきます。



♪ さかえが丘に 風かおり  
学ぶ校舎の **赤い屋根**  
元気あふるる ぼくたちと  
真心におう わたしたち  
みんな仲良く 手をつなぐ  
みよし北部小学校



## お知らせとお願ひ

### 1 水泳について

6月から体育「水あそび」(プール)の学習が始まります。水泳セットの用意をお願いします。

#### 【水泳セット】

- プールバック ※全ての物をプールバックに入れて持たせてください。
  - 水着 □水泳帽子 ※水着・水泳帽子は、特に指定をしません。  
ご家庭にある物をご使用下さい。  
※水泳帽子を学年カラーにしたい方 → 学年カラーは、赤です。
  - バスタオル ※巻き巻きタオルが便利ですが、長過ぎると転びます。
  - ビニール袋 ※バスタオルは、ビニール袋に入れてプールサイドに置きます。
  - ビーチサンダル ※プールへの移動で使用します。
  - ラッシュガード・ゴーグル ※必要な場合、ご準備ください。自分で着脱できるものに限りです。
- ★水泳が始まる前までに、水着・水泳帽子・ラッシュガード・ゴーグルの着脱ができるよう、必ず練習を行ってください。(5分以内)
- 男の子用の水着の腰紐は濡れるとほどきにくく、また、蝶々結びができない子も多いので、ゴム紐に変えることをお勧めします。

※持ち物全てにひらがなで記名してください。お子さんが分かる位置に記名してください。プールで使用する物はもちろん、衣服(下着や靴下など)やビニール袋にも記名をお願いします。毎年、多くの忘れ物・落とし物があります。記名がないと、紛失してもほぼ戻ってきません。

※水泳帽子は、以下のように記名をお願いします。



※用具がそろっていないと、プールには入れません。（貸し借り不可）

※爪は短く切っておきましょう。

※髪の毛は、短く切ったり、まとめて結んだりして、水泳帽子をかぶりやすくしておきましょう。

※絆創膏は、外して入ります。（剥がれ防止のため）

キズパワーパッドのような完全防水仕様のものは、つけたまま入ることができます。

※日焼け止め・ヘアスプレー等は、使用できません。（衛生面・機械の故障防止のため）

※登校時に雨が降っていても、体育時に条件が揃えばプールに入ることがあります。

また、プールに入れられない場合、体育の授業を行う場合もあるので、体操服の準備をお願いします。

その場合は、プールバックを学校に置いておきます。

※朝の健康状態を確認していただき、見学する場合は連絡帳で担任にお知らせください。

#### 【水泳時間割】

- 水曜日 3・4時間目
- 金曜日 3・4時間目

※水泳授業は、学年合同で、2時間続きの授業になります。安全に配慮し、十分に水遊びの時間を確保する為です。ご了承ください。

## 2 生活科「はなや やさい おおきく なってね」について

来週、生活科でサツマイモの苗を植えます。土を触りますので、必要なお子さんは、軍手を持たせてください。併せてペットボトルをまだ持ってきていないお子さんはアサガオの水やりで使いますので、持たせてください。

## 3 給食セット、エプロンについて

最近、給食セットやマスクを忘れる子が見られるようになりました。給食セット（ナフキン、マスク、ハンカチ）の準備をお願いします。

エプロンは給食当番の週の週末に持ち帰ります。お家で洗濯をしていただき、次の週の初めに持たせてください。よろしくをお願いします。

## 4 6月4日（木）授業参観「めざせ！歯みがきマスター！」について

6月から、給食後の歯磨きが始まることにちなんで、学級活動で歯の染め出しを行います。

持ち物：歯ブラシ、コップ、タオル、洗濯ばさみ（汚れ防止のタオルを首の後ろでとめるため）、

### 鏡（いる人）

持ち物の確認をしますので6月1日（月）には、持たせてください。

タブレットを用いて、自分の赤く染まった歯の様子を観察します。歯垢染色錠剤は学校で用意します。持ち物の準備をよろしくをお願いします。アレルギー等、何がお心配なことがありましたら、担任まで事前にお知らせください。



# しゅうのよてい(1くみ)

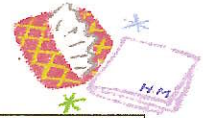

	1 1にち (げつ)	1 2にち (か)	1 3にち (すい)	1 4にち (もく)	1 5にち (きん)
行事等		一次検尿未提出者 いものつるさし	読み語り		
1	こくご	こくご	ずこう	たいいく	こくご
2	さんすう	どうとく	ずこう	こくご	たいいく
3	こくご	さんすう	たいいく	さんすう	さんすう
4	しょしゃ	こくご	こくご	こくご	こくご
5	おんがく	せいかつ	おんがく	せいかつ	せいかつ
げこ う	1 4 : 4 0 (1・2ねんげこう)	1 5 : 1 0 (1・2ねんげこう)	1 5 : 1 0 (1・2ねんげこう)	1 4 : 4 0 (1~4ねんげこう)	1 5 : 1 0 (1・3ねんげこう)
もち もの	<input type="checkbox"/> げつようせつと (しゅうず・あかし るぼうし) <input type="checkbox"/> しゅくだい おんどく①② ひらがなれんしゅう けいどのおと	<input type="checkbox"/> ぐんて (いるひと) <input type="checkbox"/> しゅくだい おんどく①② ひらがなれんしゅう	<input type="checkbox"/> たいそうふく <input type="checkbox"/> しゅくだい おんどく①② けいどのおと	<input type="checkbox"/> たいそうふく <input type="checkbox"/> しゅくだい おんどく①② ひらがなれんしゅう	<input type="checkbox"/> てさげ <input type="checkbox"/> たいそうふく <input type="checkbox"/> しゅくだい おんどく①② ひらがなれんしゅう

## <まいにちもってくるもの>

- ①れんらくちょう・れんらくぶくろ ②ふでばこ(えんぴつ5ほん・けしごむ1こ・あかいろえんぴつ1ぽん)  
③したじき ④すいとう ⑤はんかち・ていっしゅべえばあ(すぐにだせるように、ぽけつなどにいれる)  
⑥きゅうしょくせつと(なふきん・ますく・はんかち)  
⑦しゅくだい(しゅくだいふあいるにいれる)



- ・もちものは おうちのひとと いっしょに そろえましょう。
- ・こくごの あるひは こくごのきょうかしよを もってきましょう。
- ・さんすうの あるひは さんすうのきょうかしよ(すたあとぶつく)を もってきましょう。
- ・たいいくの あるひは たいそうふくを きてきましょう。

・おんどく…おうちのひとに きいてもらって さいんを もらいましょう。

- ①国語の教科書 「みんなにはなそう」P32~P35を読みましょう。  
②算数の計算カード 「うさぎコース」の「あ」「い」「う」「え」の列を読みましょう。

けいどのおと…さんすうのけいさんドリルノートのことです。おうちのかたに、こたえあわせをおねがいしましょう。

これからは、じょじょに、じぶんで れんらくちょうをかいていきます。

こくご・・・こ さんすう・・・さ せいかつ・・・せ ずこう・・・ず  
たいいく・・・た おんがく・・・お どうとく・・・ど しょしゃ・・・しょ  
しゅくだい・・・し ① もちもの・・・② も

とかきます。



# しゅうのよてい (2くみ)



	1 1にち (げつ)	1 2にち (か)	1 3にち (すい)	1 4にち (もく)	1 5にち (きん)
行事等		一次検尿未提出者 いものつるさし	読み語り		
1	こくご	ずこう	こくご	こくご	こくご
2	こくご	ずこう	たいいく	さんすう	さんすう
3	たいいく	さんすう	どうとく	たいいく	おんがく
4	さんすう	こくご	しょしゃ	こくご	こくご
5	おんがく	せいかつ	こくご	せいかつ	せいかつ
げこう	1 4 : 4 0 (1・2ねんげこう)	1 5 : 1 0 (1・2ねんげこう)	1 5 : 1 0 (1・2ねんげこう)	1 4 : 4 0 (1~4ねんげこう)	1 5 : 1 0 (1・3ねんげこう)
もちもの	<input type="checkbox"/> げつようせつと (しゅうず・あかし るぼうし) <input type="checkbox"/> たいそうふく <input type="checkbox"/> しゅくだい おんどく①② ひらがなれんしゅう けいどのおと	<input type="checkbox"/> ぐんて (いるひと) <input type="checkbox"/> しゅくだい おんどく①② ひらがなれんしゅう	<input type="checkbox"/> たいそうふく <input type="checkbox"/> こじんとしょ (もってかえってい るひと) <input type="checkbox"/> しゅくだい おんどく①② けいどのおと	<input type="checkbox"/> たいそうふく <input type="checkbox"/> しゅくだい おんどく①② ひらがなれんしゅう	<input type="checkbox"/> てさげ <input type="checkbox"/> しゅくだい おんどく①② ひらがなれんしゅう

## <まいにちもってくるもの>

- ①れんらくちょう・れんらくぶくろ ②ふでばこ (えんぴつ5ほん・けしごむ1こ・あかいろえんぴつ1ほん)
- ③したじき ④すいとう ⑤はんかち・ていっしゅべえばあ (すぐにだせるように、ぼけつなどに入れる)
- ⑥きゅうしょくせつと (なふきん・ますく・はんかち)
- ⑦しゅくだい (しゅくだいふあいるに入れる)



- ・もちものは おうちのひとと いっしょに そろえましょう。
- ・こくごの あるひは こくごのきょうかしょを もってきましょう。
- ・さんすうの あるひは さんすうのきょうかしょ (すたあとぶっく) を もってきましょう。
- ・たいいくの あるひは たいそうふくを きてきましょう。

- ・おんどく...おうちのひとに きいてもらって さいんを もらいましょう。

- ①国語の教科書 「みんなにはなそう」 P32~P35 を読みましょう。
- ②算数の計算カード 「うさぎコース」の「あ」「い」「う」「え」の列を読みましょう。

けいどのおと...さんすうのけいさんドリルノートのことです。おうちのかたに、こたえあわせをおねがいしましょう。

これからは、じょじょに、じぶんで れんらくちょうをかいていきます。

こくご・・・こ さんすう・・・さ せいかつ・・・せ ずこう・・・ず  
たいいく・・・た おんがく・・・お どうとく・・・ど しょしゃ・・・しょ  
しゅくだい・・・しゅ ① もちもの・・・②

とかきます。



# しゅうのよてい(3くみ)

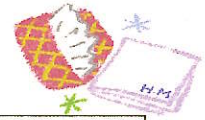

	1 1にち (げつ)	1 2にち (か)	1 3にち (すい)	1 4にち (もく)	1 5にち (きん)
行事等		一次検尿未提出者 いものつるさし	読み語り		内科検診
1	こくご	こくご	しょしゃ	こくご	こくご
2	さんすう	さんすう	どうとく	たいいく	さんすう
3	たいいく	たいいく	さんすう	さんすう	ずこう
4	こくご	こくご	こくご	こくご	ずこう
5	おんがく	せいかつ	おんがく	せいかつ	内科検診
げこ う	1 4 : 4 0 (1・2ねんげこう)	1 5 : 1 0 (1・2ねんげこう)	1 5 : 1 0 (1・2ねんげこう)	1 4 : 4 0 (1~4ねんげこう)	1 5 : 1 0 (1・3ねんげこう)
もち もの	<input type="checkbox"/> げつようせつと (しゅうず・あかし るぼうし) <input type="checkbox"/> たいそうふく <input type="checkbox"/> しゅくだい おんどく①② ひらがなれんしゅう けいどのおと	<input type="checkbox"/> ぐんて (いるひと) <input type="checkbox"/> たいそうふく <input type="checkbox"/> しゅくだい おんどく①② ひらがなれんしゅう	<input type="checkbox"/> しゅくだい おんどく①② けいどのおと	<input type="checkbox"/> たいそうふく <input type="checkbox"/> しゅくだい おんどく①② ひらがなれんしゅう	<input type="checkbox"/> てさげ  <input type="checkbox"/> ますく <input type="checkbox"/> たいそうふく <input type="checkbox"/> しゅくだい おんどく①② ひらがなれんしゅう

## <まいにちもってくるもの>

- ①れんらくちょう・れんらくぶくろ ②ふでばこ(えんぴつ5ほん・けしごむ1こ・あかいろえんぴつ1ほん)
- ③したじき ④すいとう ⑤はんかち・ていっしゅべえばあ(すぐにだせるように、ほけつとなどにいれる)
- ⑥きゅうしょくせつと(なふきん・ますく・はんかち)
- ⑦しゅくだい(しゅくだいふあいるにいれる)



- ・もちものは おうちのひとと いっしょに そろえましょう。
- ・こくごの あるひは こくごのきょうかしょを もってきましょう。
- ・さんすうの あるひは さんすうのきょうかしょ(すたあとぶく)を もってきましょう。
- ・たいいくの あるひは たいそうふくを きてきましょう。

・おんどく…おうちのひとに きいてもらって さいんを もらいましょう。

- ①国語の教科書 「みんなにはなそう」P32~P35を読みましょう。
- ②算数の計算カード 「うさぎコース」の「あ」「い」「う」「え」の列を読みましょう。

けいどのおと…さんすうのけいさんドリルノートのことです。

おうちのかたに、こたえあわせをおねがいしましょう。

これからは、じょじょに、じぶんで れんらくちょうをかいていきます。

こくご・・・こ さんすう・・・さ せいかつ・・・せ ずこう・・・ず  
たいいく・・・た おんがく・・・お どうとく・・・ど しょしゃ・・・しょ  
しゅくだい・・・し ① もちもの・・・②

とかきます。