



運動会に向けて、全力でがんばっています！

運動会に向けて、子供たちは張り切って練習に取り組んでいます。踊りでは、細かい動きやかけ声など、動きに磨きをかけています。また、台風の際は、相手チームに何としても勝とうと各学級で話し合って作戦を練り、練習に励んでいます。ぜひ、熱いご声援をよろしくお願いいたします。

☆タブレット持ち帰り・保管について

学校での保管や、持ち帰りのために「タブレット持ち帰り用袋」の用意をお願いします。タブレットの毎日持ち帰りは、6月3日(水)から開始する予定です。

☆水泳指導について



6月9日(火)がプール開きの予定です。記名などもう一度ご家庭で確認をお願いします。

【持ち物】

水着、水泳帽、バスタオル、ぬれたものを入れる袋、ゴーグル・ラッシュガード(必要な人)
※ゴーグル・ラッシュガードを使用する際に連絡帳等で知らせていただく必要はありません。

水泳の授業を行うときの注意事項



- 水泳当日は、朝の体調をしっかりと観察してください。
- 見学するときは、必ず連絡帳でお知らせください。
- 一つでも持ち物を忘れると、プールに入ることができません。前日に、確認をお願いします。
- 手足の爪は切っておいてください。
- 髪の毛は帽子に入れやすいようにまとめてください。
- ゴーグル・ラッシュガードについては、ご家庭の判断で使用可能です。ゴーグルの調整は学校ではおこないませんので、ご家庭で事前に調整できるように練習させておいてください。

☆給食後の歯磨きが始まります

6月2日(月)から、給食後に歯磨きを始めます。いつもの給食セットと共に「歯ブラシ・コップ(歯磨き粉は使用しません)」を持たせてください。

☆6月10日(水)校外学習について(東郷美化センター)

普段通りに登校し、8:45頃に市のバスで出かけます。特別な用意は必要ありません。まとめが必要ですので、学校に帰って給食を食べます。

令和8年度 6月の予定



※下段は、下校時刻

月	火	水	木	金	土	日
1	2	3	4	5	6	7
内科健診2年4の1 歯みがき指導スタート	尿検査(二次・一次未提出)	タブレット持ち帰り	出前授業(4年)			
1・3年生 14:45 2・4～6年生 15:30	1・2年生 15:05 3～6年生 16:00	1・2年生 15:05 3～6年生 16:00	1～4年生 14:45 5・6年生 15:30	1・2年生 15:05 3～6年生 16:00		
8	9	10	11	12	13	14
	おはよう集会(プール開き)	メディアバランスDAY 校外学習(4年) 給食を食べます	尿検査(最終)			
1・3年生 14:45 2・4～6年生 15:30	1・2年生 15:05 3～6年生 16:00	1・2年生 15:05 3～6年生 16:00	1～4年生 14:45 5・6年生 15:30	1・2年生 15:05 3～6年生 16:00		
15	16	17	18	19	20	21
内科健診1年4の2		フッ化物洗口開始	読み聞かせ(上学年)			
1・3年生 14:45 2・4～6年生 15:30	1・2年生 15:05 3～6年生 16:00	1・2年生 15:05 3～6年生 16:00	1～4年生 14:45 5・6年生 15:30	1・2年生 15:05 3～6年生 16:00		
22	23	24	25	26	27	28
いじめアンケート I・教育相談開始(～7/3) 浄化センター(4年)		タブレット持ち帰り		ぐんぐんタイム		
1・3年生 14:45 2・4～6年生 15:30	1・2年生 15:05 3～6年生 16:00	1・2年生 15:05 3・4・6年生 16:00	1～4年生 14:45 5・6年生 15:30	1・2年生 15:05 3～6年生 16:00		
29	30					
	ミニ通学班会 漢字計算コンクール					
1・3年生 14:45 2・4～6年生 15:30	1・2年生 15:05 3～6年生 16:00					



6月漢字・計算コンクール(テスト6月30日)

漢字ドリル 23～34

計算ドリル 13～27

※5/29(金)計算コンクール範囲を次のように変更します。 2～12

運動会に向けたお知らせ

5月23日は、いよいよ運動会です。温かい声援をお願いいたします。

○出場種目について（観覧場所はプログラムでご確認ください）

★徒競走3・4年★ 赤組が4-2 白組が4-1です

- 3、4年生は、100m走ります。
- 3年生女子・男子、4年生の女子・男子の順で走ります。

●ぼくは、わたしは、

第（ ）レースの（ ）コースです。



★競遊 ダンス「ZOO」と

「巻き起こす！ミヨシタイフーン」（台風の目）3・4年★

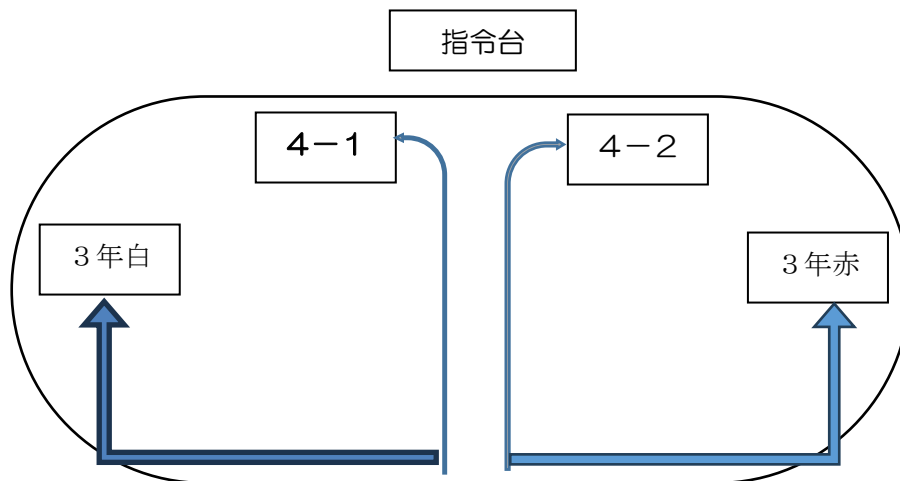

※入場後、図の位置から「ZOO」を踊ります。

・三吉タイフーン

指令台

台風の日隊形

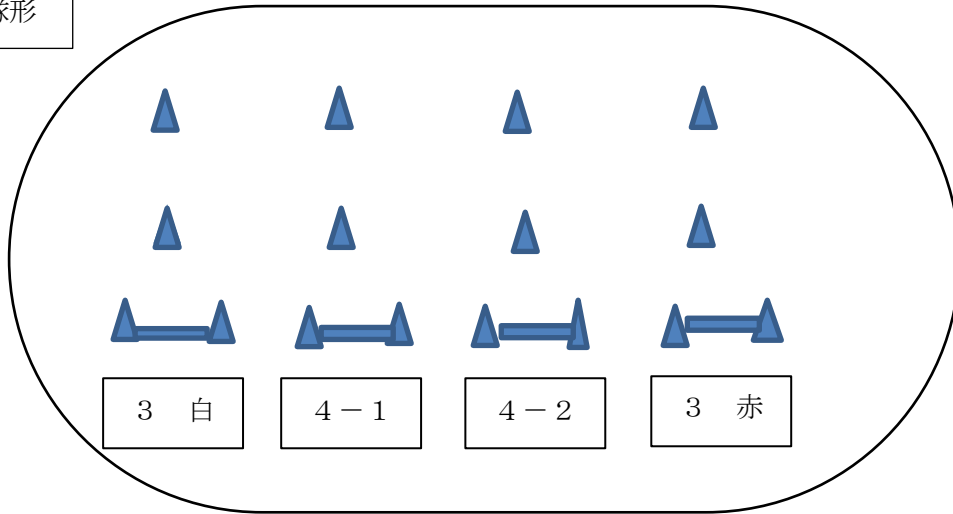

棒を持って4人ずつ走ります

1チーム：4人

・4人で棒を地面に置き、2人ずつ分かれて最後列に並ぶ。

★「学年代表リレー」（全校各クラス代表）★

※各学年の代表が6色のチームに分かれてバトンをつなぎます。

○運動会当日について

①持ち物

- | | | |
|---|---------------------------------|------------------------------------|
| <input type="checkbox"/> 赤白帽子 | <input type="checkbox"/> 汗ふきタオル | <input type="checkbox"/> 水筒（多めの水分） |
| <input type="checkbox"/> 黄色い帽子 | <input type="checkbox"/> ハンカチ | <input type="checkbox"/> ティッシュ |
| <input type="checkbox"/> リュック（ナップザックなど） | | |

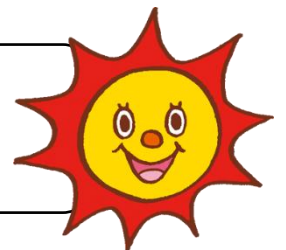

②運動会の髪型について

髪飾りや髪の束ね方によって、赤白帽子が正しくかぶれない子やゴムひもがのびて脱げやすい子がいます。運動会前に安全に運動ができる髪型か、赤白帽子のゴムひもが緩んでいないかなど、確認していただけるとありがたいです。けがの防止のため、飾りのついた髪留めやヘアピンはつけないようお願いします。

③手や足の爪を切ってください

走ったり、台風の日をしたりするときに、けがの原因になります。

<運動会実施日と代休>

	5月23日(土)	5月24日(日)	5月25日(月)	5月26日(火)
23日(土)に実施できた場合	運動会 12:15下校	休日	23日(土)の代休	通常授業 (弁当)
23日(土)に実施できなかった場合	授業あり 12:15下校	運動会 12:15下校	23日(土)の代休	24(日)の代休
23日(土)、24日(日)にできなかった場合	(弁当なし)	休日	23日(土)の代休	運動会 (弁当)

○運動会後、26日(火)は弁当持参になりますので、準備をよろしくお願いいたします。また、運動会が雨天等で予定通り23日(土)に行われな場合、23日は授業となります。

